南昌城投集团公司“党史学习教育”

工 作 简 报

“　　”　　2021　9　30

南昌城投公司党委传达学习南昌市第十二次党代会精神

9　30

100

“ ”

- 9 13

“ ”

“ ”

➢ “ ”

“ ”

“ ”

➢

➢

“

”

“ ”

“ ” “

”

“

,

➢

➢

“

”

❖

9 1

9:00-18:00

21:00

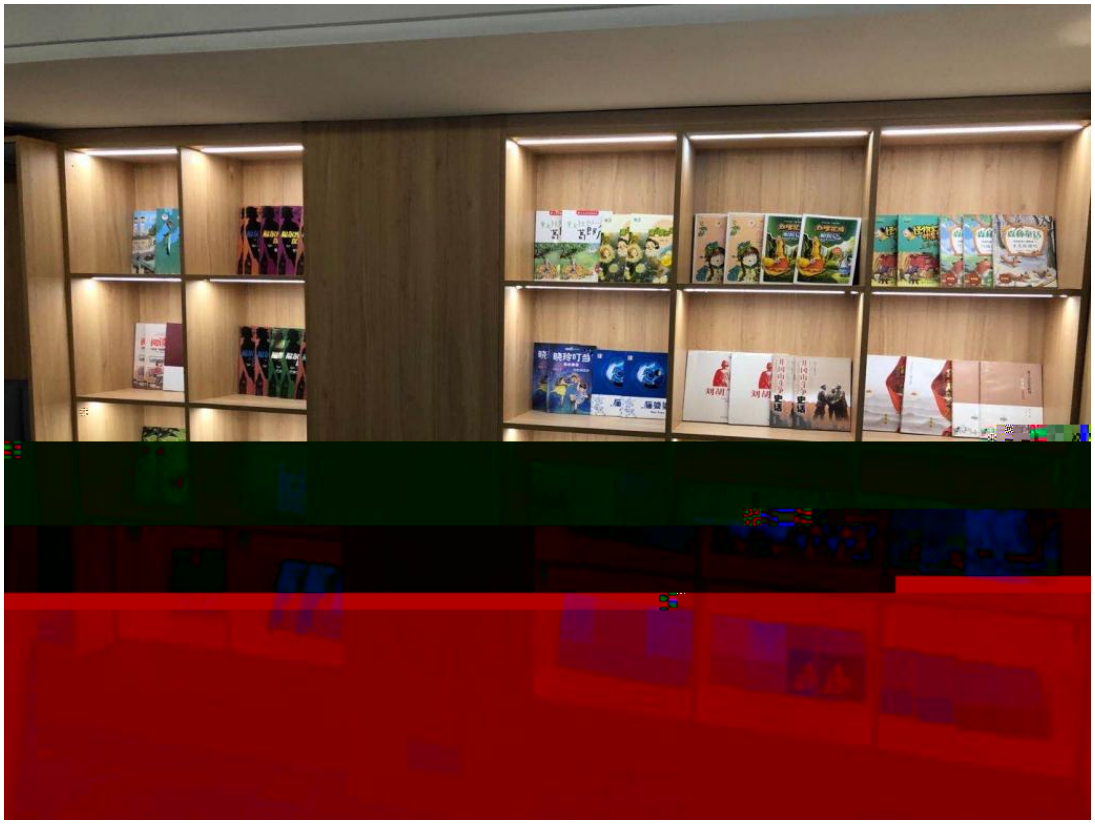

❖ 9

❖

“ ”

❖ 72

“ ” “

”

1000